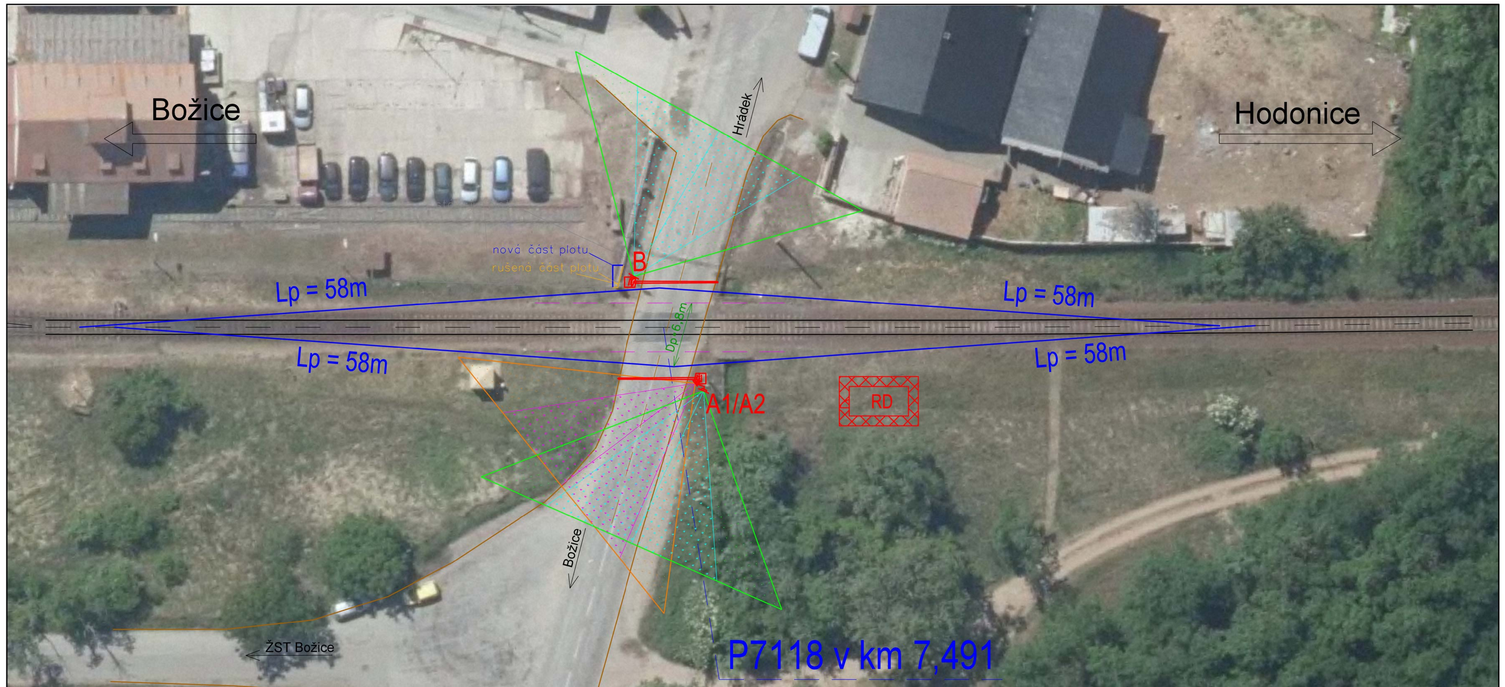

Legenda:

- nové prvky
- osa koleje, kolejnice
- hranice nebezp. pásma
- hranice rozhledových trojúhelníků
- vyzařovací trojúhelník výstražníku A1, B
- vyzařovací trojúhelník výstražníku A1, B
- vyzařovací trojúhelník výstražníku A2
- vyzařovací trojúhelník výstražníku A2

ROZHLEDOVÉ POMĚRY

Důvod zkoumání:
V případě vypnutí PZS je nutno zajistit pro řidiče nejpomalejšího silničního vozidla rozhled ve smyslu ČSN 73 6380, pro rychlost železničního vozidla 10 km/h.

Popis provedení:
Rozhledové pole je zakresleno dle článku 7.3.4 ČSN 73 6380 s využitím výpočtu dle přílohy C. Po dosazení naměřené délky Dp do vzorce článku C.1 $Lp = V_{\check{z}}/V_{sn} \times (Dp + Ds) = \frac{10}{3} \times (6{,}8 + 22) = 58m$

Vyhodnocení:
Rozhledové poměry vyhovují ve všech kvadrantech.

Závěr:
Nový RD je situován mimo rozhledové pole nejpomalejšího silničního vozidla.

Poznámka:

Délka rozhledu Dz =50 m je stanovena dle článku 7.3 a přílohy A včetně tabulek normy ČSN 73 6380. Rozhledové poměry na přejezdu vyhovují této stanovené délce.

EVROPSKÁ UNIE
Evropské strukturální a investiční fondy
Operační program Doprava

Ministerstvo dopravy
Státní fond dopravní infrastruktury

Orientační schéma:

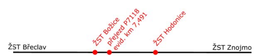

Razítko oprávněné osoby:

Podpis: Datum:

Revize:	Datum:	Popis:	Kontroloval:
000	8/2023	Definitivní odevzdání dokumentace	Ing. Václav Švásta

Stavebník/Investor:	**Správa železnic, státní organizace**
Adresa:	Dlážděná 1003/7, 110 00 Praha 1
Zástupce investora:	Oblastní ředitelství Brno
Adresa:	Kounicova 688/26, 611 43 Brno

SPRÁVA ŽELEZNIC

Zhotovitel PD:	**Signal Projekt s.r.o.**
Adresa:	Vídeňská 55, 639 00 Brno
Kontakt:	T: +420 543 233 962 E: projekce@signalprojekt.cz
Zhotovitel dílčí části PD:	**Signal Projekt s.r.o.**
Adresa:	Vídeňská 55, 639 00 Brno
Kontakt:	T: +420 543 233 962 E: projekce@signalprojekt.cz

signal PROJEKT

signal PROJEKT

Hlavní projektant (HIP):	Specialista:	Odpovědný projektant:	Zpracovatel:
Ing. Přemysl Boguaj	Ing. Václav Švásta	Ing. Přemysl Boguaj	Ing. Přemysl Boguaj

Název stavby/akce:	**Oprava zabezpečovacího zařízení v ŽST Božice a Hodonice**		Označení (S-kód): -
			Zakázka č.: 23-025-40-311
Název části:	Přejezdové zabezpečovací zařízení (PZZ)		Označení části: D.1.1.3
Název objektu:	**Oprava PZS P7118 v km 7,491**		Označení objektu/komplexu: **PS 02**
Název přílohy:	Rozhledové poměry, směrování světel výstražníků		Číslo přílohy: **2. 203**
Název dílčí části přílohy:			Paré:
Kraj: Jihomoravský	Katastrální území: Božice [608882]	TUDU: 2082 04	
Stupeň dokumentace: DSP+PDPS	Datum zpracování: 8/2023	Formáty: 5 x A4	Měřítko: 1:250

S-kód:	Stupeň dokumentace:	Část:	Objekt:	Podobjekt:	Hlavna:	Revize:
1 2 3 4 5 6 7 8 9 0	- P D P S	- D 1 1 3	- P S 0 2	X X X X	- 2	- 0 0 0

(Prostor pro další informace)